Kurumsal e-posta kurulumu

Mac’te Apple Mail ile kurulum

Mail uygulaması · POP3 · 7 adım · yaklaşık 5 dakika

Kurumsal e-postanızı telefonunuza ve bilgisayarınıza birkaç dakikada ekleyin. Cihazınızı seçin, ekran görselli adımları sırayla izleyin.

Bilgilerinizi hazırlayın

1. **E-posta adresiniz**
   info@alanadiniz.com gibi tam adres. Kullanıcı adınız da budur.
2. **Şifreniz**
   Hesap açılırken size iletilen şifre. Bilmiyorsanız müşteri panelindeki E-postalarım bölümünden görüntüleyebilir ya da sıfırlayabilirsiniz.
3. **Sunucu adları**
   Gelen ve giden sunucu: mail.alanadiniz.com. Webmail: webmail.alanadiniz.com.

Sunucu bilgileri

E-posta programınız sunucu bilgilerini otomatik bulamazsa aşağıdaki değerleri girin. “alanadiniz.com” yerine kendi alan adınızı yazın.

BAĞLANTI	SUNUCU	PORT	GÜVENLİK
Gelen posta — POP3 (önerilen)	**mail.alanadiniz.com**	995	SSL/TLS
Gelen posta — IMAP	**mail.alanadiniz.com**	993	SSL/TLS
Giden posta — SMTP	**mail.alanadiniz.com**	465	SSL/TLS
Giden posta — SMTP (alternatif)	**mail.alanadiniz.com**	587	STARTTLS

Kullanıcı adı: E-posta adresinizin tamamı (info@alanadiniz.com)
Şifre: E-posta hesabınızın şifresi
SMTP kimlik doğrulama: Açık — gelen sunucuyla aynı kullanıcı adı ve şifre
Webmail: https://webmail.alanadiniz.com

POP3 (önerilen): iletiler cihazınıza indirilir, sunucudaki posta kutunuz dolmaz. Telefon ve bilgisayarı birlikte kullanıyorsanız bilgisayardaki programda “sunucuda bir kopya bırak” açık kalsın ve süresi 14 gün gibi kısa olsun; telefonda “sunucudan sil: hiçbir zaman” seçin. Böylece iki cihaz da iletileri alır, sunucu kendiliğinden boşalır.

Adım adım — Apple Mail (Mac)

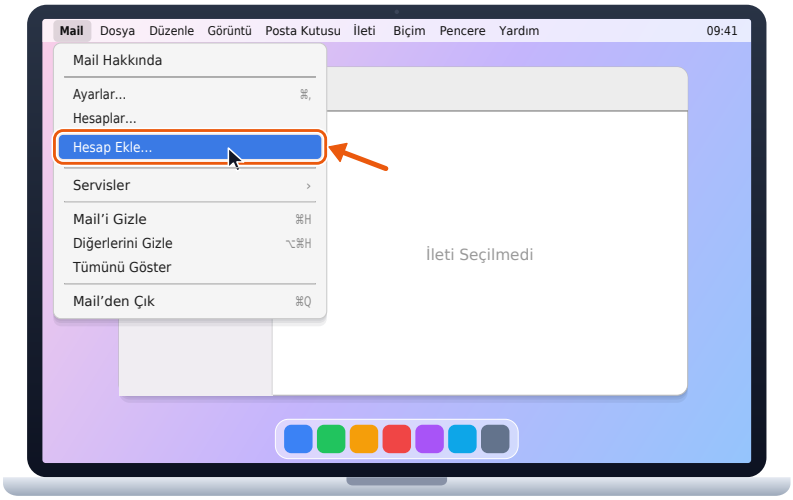

1 Mail › Hesap Ekle…

Mail uygulamasını açın, menü çubuğunda “Mail”e tıklayın ve “Hesap Ekle…”yi seçin. Mail ilk kez açılıyorsa bir sonraki ekran kendiliğinden gelir.

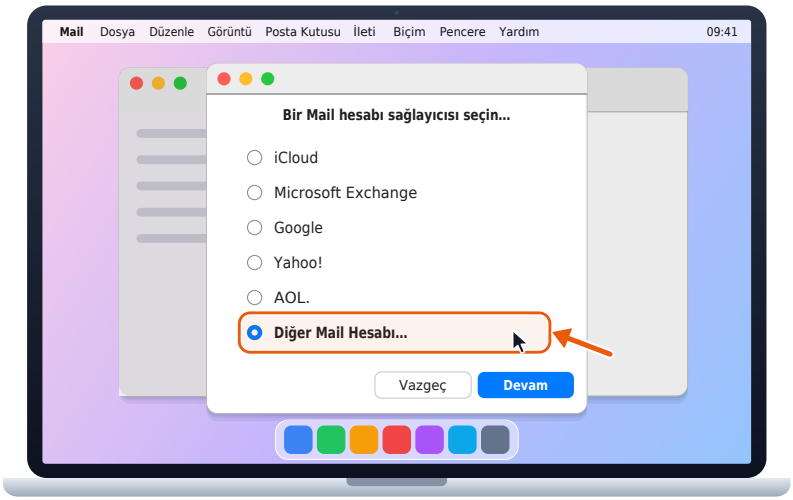

2 “Diğer Mail Hesabı…”nı seçin

Sağlayıcı listesinin en altındaki “Diğer Mail Hesabı…”nı işaretleyip “Devam”a tıklayın.

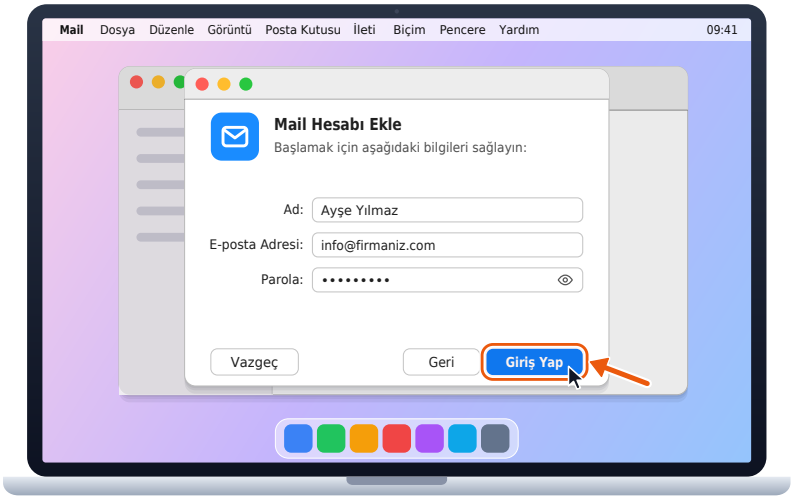

3 Ad, e-posta ve parolayı girin

Ad: alıcıların göreceği ad. E-posta Adresi: tam adresiniz. Parola: e-posta şifreniz. “Giriş Yap”a tıklayın.

Kullanıcı adı / e-posta:
info@alanadiniz.com
Şifre:
E-posta hesabınızın şifresi

Bu adımda sorun mu var? Şifre hatası alıyorum

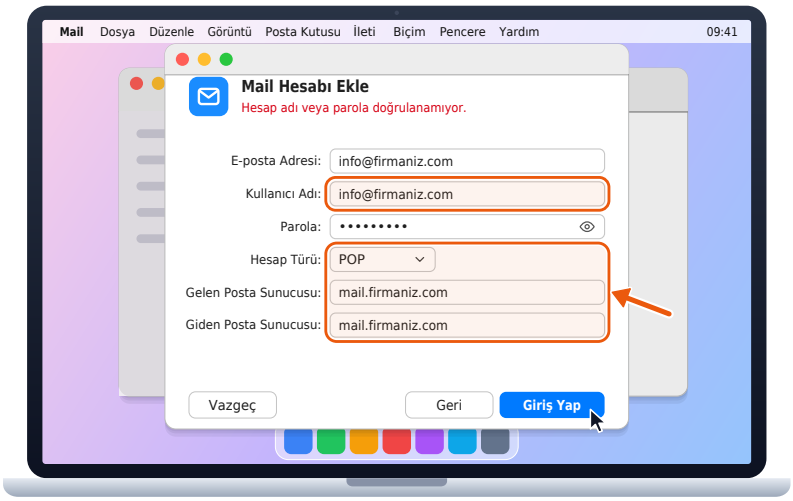

4 Sunucu bilgilerini girin

Mail “Hesap adı veya parola doğrulanamıyor” derse endişelenmeyin: Kullanıcı Adı: tam e-posta adresiniz, Hesap Türü: POP, Gelen ve Giden Posta Sunucusu: mail.alanadiniz.com yazıp yeniden “Giriş Yap”a tıklayın.

Kullanıcı adı / e-posta:
info@alanadiniz.com
Hesap türü: POP3
Gelen sunucu (POP3):
mail.alanadiniz.com
Giden sunucu (SMTP):
mail.alanadiniz.com

Bu adımda sorun mu var?
Sunucuya bağlanılamıyor · Sertifika (güvenlik) uyarısı görüyorum

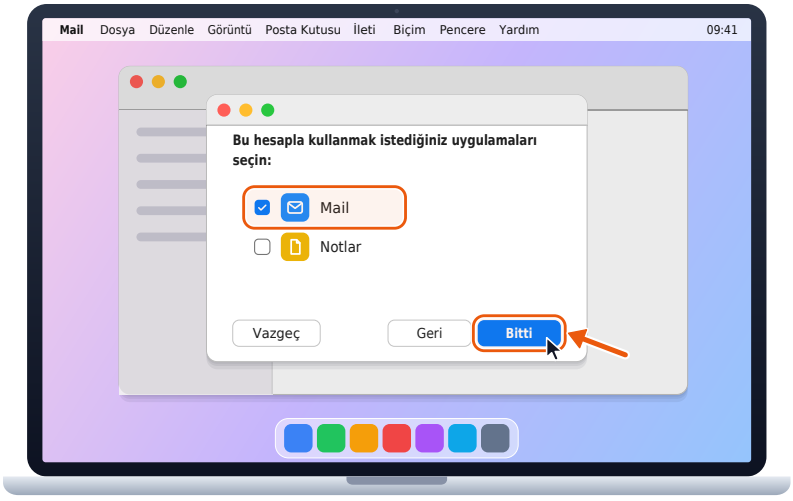

5 Mail’i seçip bitirin

Bu hesapla kullanılacak uygulamalardan “Mail” işaretli olsun, “Bitti”ye tıklayın.

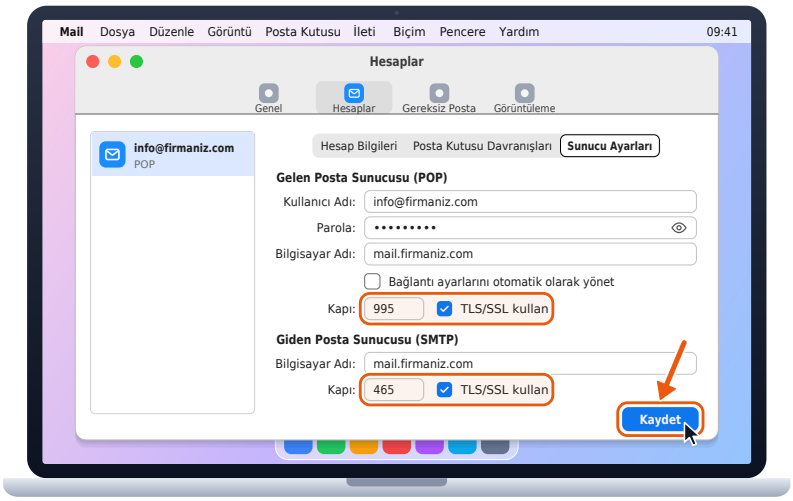

6 Gerekirse bağlantı noktalarını ayarlayın

Bağlantı sorunu olursa: Mail › Ayarlar › Hesaplar › Sunucu Ayarları’nda “Bağlantı ayarlarını otomatik olarak yönet”i kapatın; POP için kapı 995, SMTP için 465 ve “TLS/SSL kullan” işaretli olsun. Hesap Bilgileri sekmesinde “İletiyi aldıktan sonra kopyayı sunucudan sil: Bir hafta sonra” seçili kalsın. “Kaydet”e tıklayın.

POP3 bağlantı noktası: 995
SMTP bağlantı noktası: 465
Güvenlik / şifreleme: SSL/TLS
Sunucuda kopya bırak:
Açık · 1–2 hafta sonra sunucudan kaldır

Bu adımda sorun mu var? E-posta alıyorum ama gönderemiyorum · Posta kutum doldu

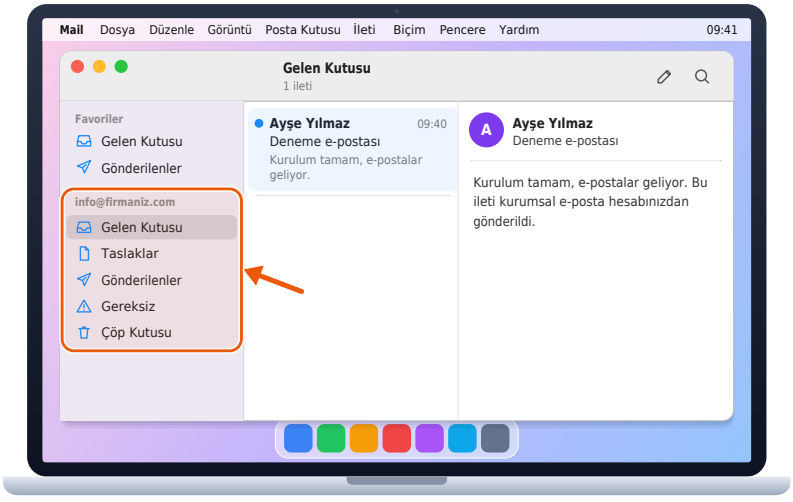

7 Gelen kutunuz hazır

Hesabınız kenar çubuğunda görünür. Kendinize bir deneme e-postası göndererek gönderme ve almayı kontrol edin.

Bu adımda sorun mu var? Gönderdiğim e-postalar spam’e düşüyor

Not: Aynı hesabı Sistem Ayarları › İnternet Hesapları › Hesap Ekle › Diğer Hesap Ekle… › Mail hesabı yoluyla da ekleyebilirsiniz; istenen bilgiler aynıdır.

Sık karşılaşılan durumlar

Şifre hatası alıyorum

- Kullanıcı adı yalnız “info” değil, e-posta adresinin tamamıdır (info@alanadiniz.com).
- Şifre büyük/küçük harfe duyarlıdır; kopyalarken baştaki/sondaki boşluklara dikkat edin.
- Şifreyi önce webmail.alanadiniz.com adresinde deneyin; orada da girilmiyorsa müşteri panelindeki E-postalarım’dan yeni şifre belirleyin.

Sunucuya bağlanılamıyor

- Sunucu adını tam olarak mail.alanadiniz.com yazın; başına http://, www. eklemeyin.
- Gelen için 995 (POP3) ya da 993 (IMAP), giden için 465 bağlantı noktası ve SSL/TLS seçili olsun.
- Şirket ağı, VPN ya da güvenlik duvarı bu bağlantı noktalarını kapatıyor olabilir; mobil veriyle deneyin.

Sertifika (güvenlik) uyarısı görüyorum

- Sunucu adının kendi alan adınızla (mail.alanadiniz.com) yazıldığını kontrol edin.
- Tanımadığınız bir sertifikayı kalıcı olarak onaylamayın; uyarının ekran görüntüsüyle bize yazın.

E-posta alıyorum ama gönderemiyorum

- Giden sunucuda (SMTP) kimlik doğrulama açık olsun; kullanıcı adı ve şifre gelenle aynıdır.
- 465 (SSL/TLS) çalışmazsa 587 ve STARTTLS deneyin; 25 numaralı bağlantı noktasını kullanmayın.

Okunanlar / gönderilenler diğer cihazda görünmüyor

- POP3’te iletiler her cihaza ayrı indirilir; okundu bilgisi ve klasörler cihazlar arasında eşitlenmez. Hepsinin aynı görünmesini istiyorsanız rehberde “IMAP”i seçip hesabı IMAP olarak kurun.
- POP3’te bir cihaz iletileri hemen siliyorsa diğerine gelmez: bilgisayarda “sunucuda kopya bırak” açık (ör. 14 gün), telefonda “sunucudan sil: hiçbir zaman” olsun.
- IMAP’te gönderilmiş klasörü olarak sunucudaki “Sent” klasörünü seçin; telefonda pil tasarrufunun uygulamayı kısıtlamadığını kontrol edin.

Gönderdiğim e-postalar spam’e düşüyor

- Alıcıdan iletinizi bir kez “Spam değil” olarak işaretlemesini isteyin.
- Toplu gönderim, yalnız bağlantı/görselden oluşan ileti ve çok büyük ekler spam puanını artırır.
- SPF, DKIM ve DMARC kayıtlarınızı birlikte kontrol edelim — bize yazın.

Posta kutum doldu

- POP3: e-posta programınızdaki “sunucuda kopya bırak” süresini kısaltın (ör. 14 gün) ya da kapatın; indirilen iletiler sunucudan silinir, kutu boşalır.
- IMAP: büyük ekli eski iletileri ve Çöp Kutusu’nu silin (silinen ileti tüm cihazlardan silinir).
- Kutunuzun doluluğunu müşteri panelindeki E-postalarım bölümünde görebilirsiniz; artırmak için bize yazın.

Sorun devam ediyor mu?

Hafta içi 09:00–18:00 arasında telefon ve WhatsApp’tan yardımcı oluyoruz.

WhatsApp / +90 534 724 72 72 · info@mkzyazilim.com · Pzt - Cuma: 09:00 - 18:00