Kurumsal e-posta kurulumu

Webmail: kurulumsuz kullanım

Tarayıcı · webmail.alanadiniz.com · 4 adım · yaklaşık 5 dakika

Kurumsal e-postanızı telefonunuza ve bilgisayarınıza birkaç dakikada ekleyin. Cihazınızı seçin, ekran görselli adımları sırayla izleyin.

Bilgilerinizi hazırlayın

1. **E-posta adresiniz**
   info@alanadiniz.com gibi tam adres. Kullanıcı adınız da budur.
2. **Şifreniz**
   Hesap açılırken size iletilen şifre. Bilmiyorsanız müşteri panelindeki E-postalarım bölümünden görüntüleyebilir ya da sıfırlayabilirsiniz.
3. **Sunucu adları**
   Gelen ve giden sunucu: mail.alanadiniz.com. Webmail: webmail.alanadiniz.com.

Sunucu bilgileri

E-posta programınız sunucu bilgilerini otomatik bulamazsa aşağıdaki değerleri girin. “alanadiniz.com” yerine kendi alan adınızı yazın.

BAĞLANTI	SUNUCU	PORT	GÜVENLİK
Gelen posta — POP3 (önerilen)	**mail.alanadiniz.com**	995	SSL/TLS
Gelen posta — IMAP	**mail.alanadiniz.com**	993	SSL/TLS
Giden posta — SMTP	**mail.alanadiniz.com**	465	SSL/TLS
Giden posta — SMTP (alternatif)	**mail.alanadiniz.com**	587	STARTTLS

Kullanıcı adı: E-posta adresinizin tamamı (info@alanadiniz.com)
Şifre: E-posta hesabınızın şifresi
SMTP kimlik doğrulama: Açık — gelen sunucuyla aynı kullanıcı adı ve şifre
Webmail: https://webmail.alanadiniz.com

POP3 (önerilen): iletiler cihazınıza indirilir, sunucudaki posta kutunuz dolmaz. Telefon ve bilgisayarı birlikte kullanıyorsanız bilgisayardaki programda “sunucuda bir kopya bırak” açık kalsın ve süresi 14 gün gibi kısa olsun; telefonda “sunucudan sil: hiçbir zaman” seçin. Böylece iki cihaz da iletileri alır, sunucu kendiliğinden boşalır.

Adım adım — Webmail

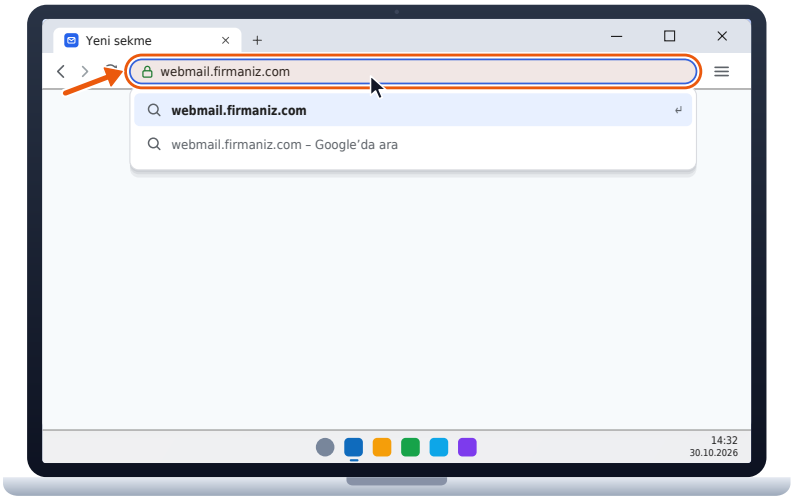

1 Tarayıcıda webmail adresini açın

Herhangi bir tarayıcının adres çubuğuna webmail.alanadiniz.com yazıp Enter'a basın. Kurulum gerekmez; bilgisayar, tablet ve telefonda çalışır.

Webmail adresi:
https://webmail.alanadiniz.com

Bu adımda sorun mu var? Sunucuya bağlanılamıyor

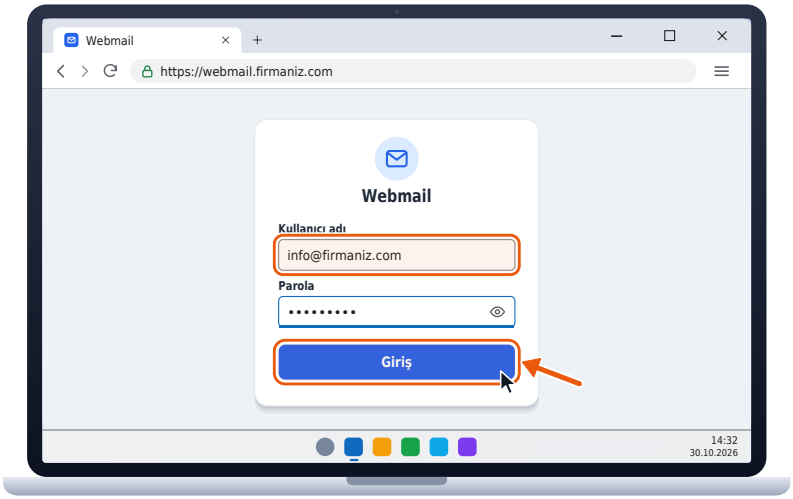

2 E-posta adresiniz ve şifrenizle giriş yapın

Kullanıcı adı: e-posta adresinizin tamamı (ör. info@alanadiniz.com). Parola: e-posta şifreniz. "Giriş"e tıklayın.

Kullanıcı adı / e-posta:
info@alanadiniz.com
Şifre:
E-posta hesabınızın şifresi

Bu adımda sorun mu var? Şifre hatası alıyorum

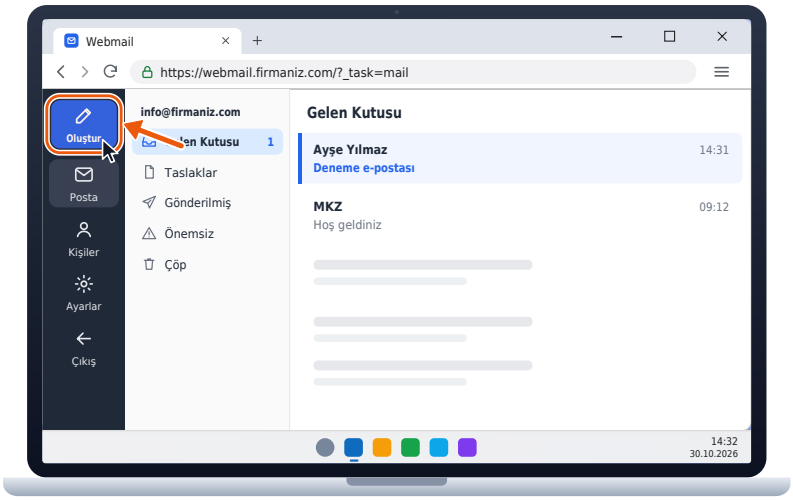

3 Gelen kutunuz açıldı

İletileriniz soldaki klasörlerde listelenir. Yeni e-posta yazmak için "Oluştur"a tıklayın. POP3 ile telefona ya da bilgisayara indirilen iletiler, sunucudan silinene kadar burada da görünür.

Bu adımda sorun mu var? Posta kutum doldu · Gönderdiğim e-postalar spam'e düşüyor

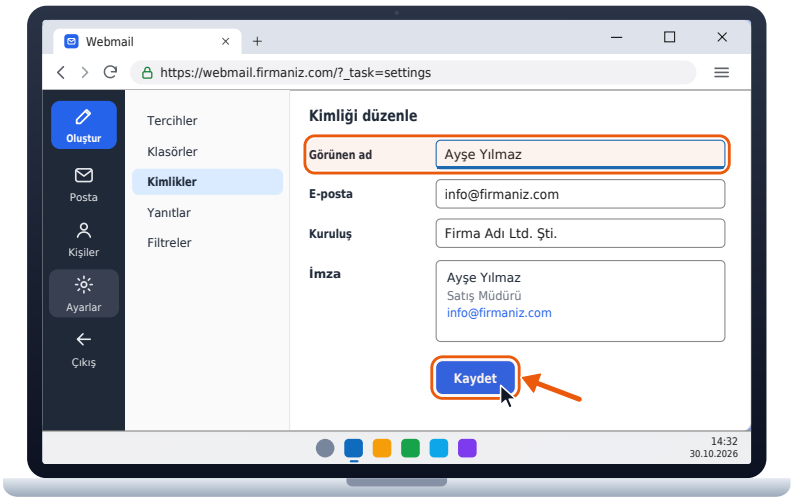

4 Adınızı ve imzanızı ayarlayın

Ayarlar › Kimlikler'de adresinizi seçin; "Görünen ad" alıcıların göreceği addır, altına imzanızı yazabilirsiniz. "Kaydet"e tıklayın.

Not: Müşteri panelindeki E-postalarım bölümünde her hesabın yanındaki "Webmail" bağlantısıyla da tek tıkla girebilirsiniz.

Sık karşılaşılan durumlar

Şifre hatası alıyorum

- Kullanıcı adı yalnız "info" değil, e-posta adresinin tamamıdır (info@alanadiniz.com).
- Şifre büyük/küçük harfe duyarlıdır; kopyalarken baştaki/sondaki boşluklara dikkat edin.
- Şifreyi önce webmail.alanadiniz.com adresinde deneyin; orada da girilmiyorsa müşteri panelindeki E-postalarım'dan yeni şifre belirleyin.

Sunucuya bağlanılamıyor

- Sunucu adını tam olarak mail.alanadiniz.com yazın; başına http://, www. eklemeyin.
- Gelen için 995 (POP3) ya da 993 (IMAP), giden için 465 bağlantı noktası ve SSL/TLS seçili olsun.
- Şirket ağı, VPN ya da güvenlik duvarı bu bağlantı noktalarını kapatıyor olabilir; mobil veriyle deneyin.

Sertifika (güvenlik) uyarısı görüyorum

- Sunucu adının kendi alan adınızla (mail.alanadiniz.com) yazıldığını kontrol edin.
- Tanımadığınız bir sertifikayı kalıcı olarak onaylamayın; uyarının ekran görüntüsüyle bize yazın.

E-posta alıyorum ama gönderemiyorum

- Giden sunucuda (SMTP) kimlik doğrulama açık olsun; kullanıcı adı ve şifre gelenle aynıdır.
- 465 (SSL/TLS) çalışmazsa 587 ve STARTTLS deneyin; 25 numaralı bağlantı noktasını kullanmayın.

Okunanlar / gönderilenler diğer cihazda görünmüyor

- POP3'te iletiler her cihaza ayrı indirilir; okundu bilgisi ve klasörler cihazlar arasında eşitlenmez. Hepsinin aynı görünmesini istiyorsanız rehberde "IMAP"i seçip hesabı IMAP olarak kurun.
- POP3'te bir cihaz iletileri hemen siliyorsa diğerine gelmez: bilgisayarda "sunucuda kopya bırak" açık (ör. 14 gün), telefonda "sunucudan sil: hiçbir zaman" olsun.
- IMAP'te gönderilmiş klasörü olarak sunucudaki "Sent" klasörünü seçin; telefonda pil tasarrufunun uygulamayı kısıtlamadığını kontrol edin.

Gönderdiğim e-postalar spam'e düşüyor

- Alıcıdan iletinizi bir kez "Spam değil" olarak işaretlemesini isteyin.
- Toplu gönderim, yalnız bağlantı/görselden oluşan ileti ve çok büyük ekler spam puanını artırır.
- SPF, DKIM ve DMARC kayıtlarınızı birlikte kontrol edelim — bize yazın.

Posta kutum doldu

- POP3: e-posta programınızdaki "sunucuda kopya bırak" süresini kısaltın (ör. 14 gün) ya da kapatın; indirilen iletiler sunucudan silinir, kutu boşalır.
- IMAP: büyük ekli eski iletileri ve Çöp Kutusu'nu silin (silinen ileti tüm cihazlardan silinir).
- Kutunuzun doluluğunu müşteri panelindeki E-postalarım bölümünde görebilirsiniz; artırmak için bize yazın.

Sorun devam ediyor mu?

Hafta içi 09:00–18:00 arasında telefon ve WhatsApp'tan yardımcı oluyoruz.

WhatsApp / +90 534 724 72 72 · info@mkzyazilim.com · Pzt - Cuma: 09:00 - 18:00